

## Danmarks mesterskab i Fladfiskeri for lyst- og småbåde

# Regler

## og generelle oplysninger



# Regler - DM I Fladfisk 2013

---

## Regler

Der uddeles DM titler og præmier til følgende fangster:

**Individuel Dansk mester:** Tungeste fisk i forhold til arten.  
(omregningstabel) Guld – Sølv – Bronze.

**DM Team-konkurrence:** Det enkelte båd-team kan indveje en fisk af hver art. Samlet vinder er det team med flest point. Guld – Sølv – Bronze.

**Arts Konkurrence:** Der uddeles præmier til følgende fangster  
1., 2. og 3. tungeste fisk i arterne: Rødspætte, Skrubbe og Ising, samt Pig-/Slethvar.

### Junior Konkurrence

Juniorer (under 15 år). Vinder af DM junior konkurrencen er den fisker, der har indleveret den tungeste fisk i forhold til arten.

### Individuel Dansk mester

Vinder af den individuelle DM konkurrence er den fisker, der har indleveret den største fisk i forhold til arten. Denne konkurrence går på tværs af alle arterne. Hver art omregnes efter normtal.

#### Normtal:

Issing:	900 g.
Pighvar:	3000 g.
Skrubbe:	1500 g.
Rødspætte:	2000 g.

Eksempel: Issing fanget fisk 584 g

Point beregning:  $584/900*100= 65$  point

Den fisk der giver størst pointtal vinder osv.

Ved to eller flere med samme pointstilling eller vægt, afgøres det på følgende måde: Ved vægtlighed blandt de tungeste vil der blive afholdt lodtrækning mellem de tungeste fisk. Ved tre eller flere fisk med vægtlighed, trækkes der lod om placeringen. (1., 2., og 3. plads.)

# Regler - DM I Fladfisk 2013

---

## **DM Team-konkurrence**

Alle teams kan indveje en fisk af hver art til team-konkurrencen.

Point udregnes efter samme princip som beskrevet, under den individuelle DM konkurrence.

Vinder af Teamkonkurrencen er det team, der samlet har flest point.

Ved to eller flere med samme pointstilling eller vægt, afgøres det på følgende måde: Ved samme pointstilling, er vinderen det team der har tungeste Rødspætte eller Skrubbe eller Ising eller Pighvar/Slethvar. (Pighvar og Slethvar gælder som EN art).

For at deltage i teamkonkurrencen må der max. være 5 personer ombord på båden, dvs. både med mellem 1-5 personer ombord kan deltage. Et team kan ikke være på mere end en båd.

## **Artskonkurrencen**

Vinder af artskonkurrencen er den person, der har den tungeste fisk pr. art. Rødspætte, Skrubbe, Ising og Pighvar/ Slethvar. (Pighvar og Slethvar gælder som EN art).

Ved to eller flere med samme pointstilling eller vægt, afgøres det på følgende måde: Ved vægtlighed, vil der blive afholdt lodtrækning mellem de tungeste fisk. Ved tre eller flere fisk med vægtlighed, trækkes der lod om placeringen. (1., 2., og 3. plads.).

## **Junior konkurrencen**

Er for alle der på konkurrencedagen ikke er fyldt 15 år.

Vinder af DM junior konkurrencen er den fisker, der har indleveret den største fisk i forhold til arten. Denne konkurrence går på tværs af alle arterne (Rødspætte/Ising/Skrubbe/ Pighvar/ Slethvar. Point udregnes som for den individuelle konkurrence.

## **Generelle regler**

Konkurrencen vil blive afholdt d. 21- 22. sept. 2013. Udgangshavn og indvejnings sted er i Onsevig Havn. Der kan ikke startes fra andre havne.

Ved ankomst skal man "checke ind" i stævnekontoret, hvor man får udleveret information om konkurrencen, konkurrencenummer, spisebilletter mm.

Tager man hjem inden stævnet er slut skal dette meddeles i bureauet.

# Regler - DM I Fladfisk 2013

Konkurrencen starter når stævneflaget (signalflag F) er oppe, og der afgives startskud. Udebliver skuddet (teknisk uheld) er flaget gældende. Bådene skal være bag den markerede startlinie. Overskrides denne linie (tyvstart) vil der idømmes 10 strafpoint pr. deltager i båden, samt 100 strafpoint til teamet. Startlinie og startområde er angivet på et kort der bliver udleveret ved "check-ind".

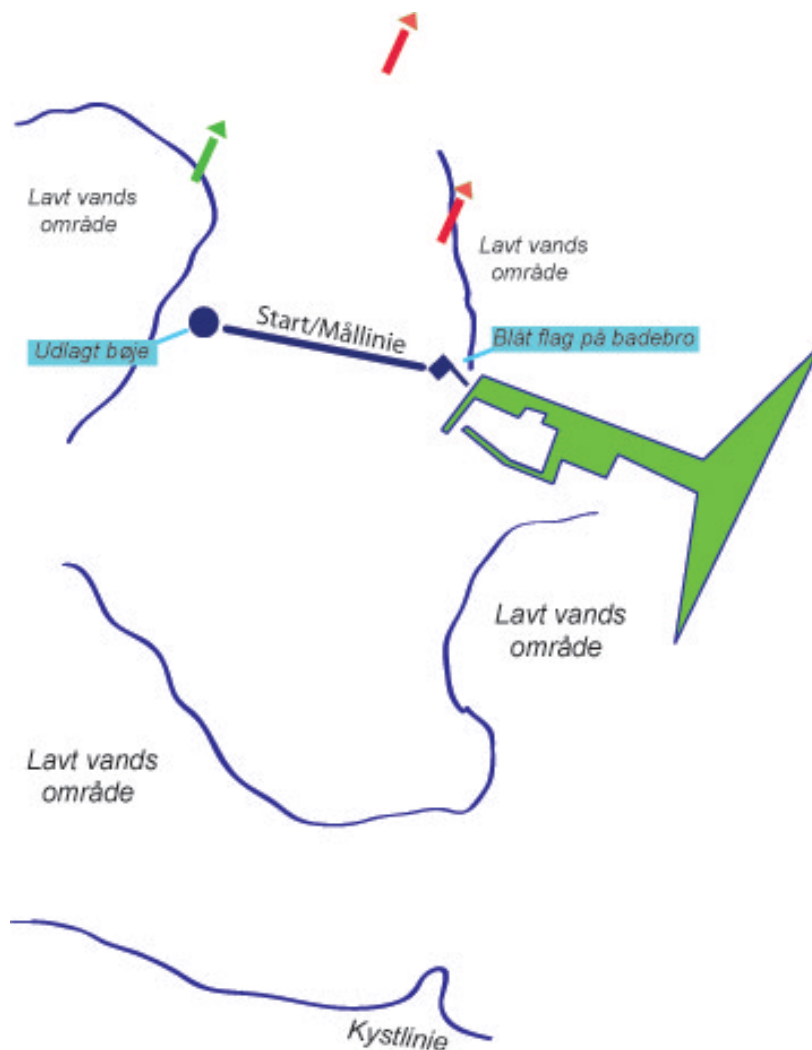

Fiskeflag - Signalflag F. (Foxtrot) Hvidt firkantet flag med rød firkant



# Regler - DM I Fladfisk 2013

---

Udsættelsesflag – Talstander 1, hvidt flag med rød prik.



Når konkurrencedagen er afsluttet, skal man være i havn INDEN flaget tages ned, da man ellers ikke kan indveje fisk pågældende dag. Konkurrencenummeret skal hænge på tavlen når man er i land, og må tages ned max. 30 min. før og efter sejlads.

Man kan godt starte senere, men ikke slutte senere.

I tilfælde af dårligt vejr, aflyses konkurrencen. Det er stævneledelsen der træffer afgørelsen om aflysning. Evt. kortere stævne kan også besluttes af stævneledelsen. Ved kortere stævne vil der hejses et andet flag, der indikerer, konkurrencen er udskudt.

Følgende er stævneledelsens guidelines:

- 1) Max. 8-10 m/s fra SV til NØ (dog kontrolleres bølgehøjde)
- 2) Max. 10-12 m/s NØ til SV.
- 3) Vindstyrke bestemmes efter Farvandsvæsnets vejrudsigt på:  
<http://ifm.fcoo.dk/>

I tilfælde af Konkurrencen aflyses tidligere meddeles dette over VHF kanal 72 samt pr. sms til alle deltager, indvejning påbegyndes straks efter meddelesen er afgivet og lukkes 2-3 time efter aflysningstidspunktet.

Deltager bådene må ikke være af erhvervs karakter. Der må ikke være betalende deltagere ombord.

Konkurrencen afholdes som fire dele: en team, en personlig arts konkurrence, en individuel på tværs af arterne samt junior konkurrence.

Alle indleverede fisk skal vejes af "vejemændene". Alle former for hybridfisk indvejes som skrubber. Ved tvivl er det "vejemændene" der afgør art, vægt og om fisken er rensset tilstrækkeligt. Denne afgørelse kan IKKE ankes.

Fanger man en større fisk søndag end den man indleverede lørdag, gælder den største. Undermålsfisk kan ikke indvejes.

# Regler - DM I Fladfisk 2013

---

Alle fisk skal være fanget på konkurrencedagene og i perioden mellem stævnestart og stævneslut for hver dag. Kontrolbesøg i bådene for at sikre dette, kan forekomme. ENHVER form for forsøg på snyd vil medføre diskvalifikation.

Fisk kan kun indvejes en gang.  
Antal stænger pr. person er frit.

Alle fisk skal være fanget på sportslig vis, og være kroget foran gællerne. Ved indvejning skal alle fisk være rensset, men med hoved/gæller. Rognsække må dog blive siddende. Der opfordres til at man renser fiskene så hurtigt efter fangst som muligt, så de ikke lider kvælningsdøden. Dette er fordi vi er af den holdning, at man ikke skal påføre fiskene lidelser længere end højest nødvendigt. Vi er her jo "for sjov".

Rensset fisk betyder at der ikke er indvolde tilbage, og at fisken er skyllet. Spiserør skæres af ved gællekant. Ved tvivlstilfælde vedr. rensning er det vejemændene som afgøre sagen.

For at modtage præmier skal man være til stede, ved præmieuddeling, præmier eftersendes ikke.

## **Mindstemål:**

Ising:	25 cm.
Skrubbe:	25,5 cm.
Rødspætte:	27 cm.
Pighvar:	30 cm.
Slethvar:	30 cm.

Det er til enhver tid skipperens fulde ansvar at sikre at båden er sømandsmæssig forsvarlig tilstand samt at enhver logivende regel overholdes såsom fisketegn, redningsveste etc.

# Regler - DM I Fladfisk 2013

## Fisketips

Eksempler på steder de flade kan fanges.  
De kan findes langs hele kysten (blå afmærkning),  
men foretrækker ofte steder med små dybdeforskelle,  
(rød afmærkning)

OBS: De afmærkede områder og steder  
er KUN eksempler.

Der kan gøres fine fangster  
masser af andre steder.

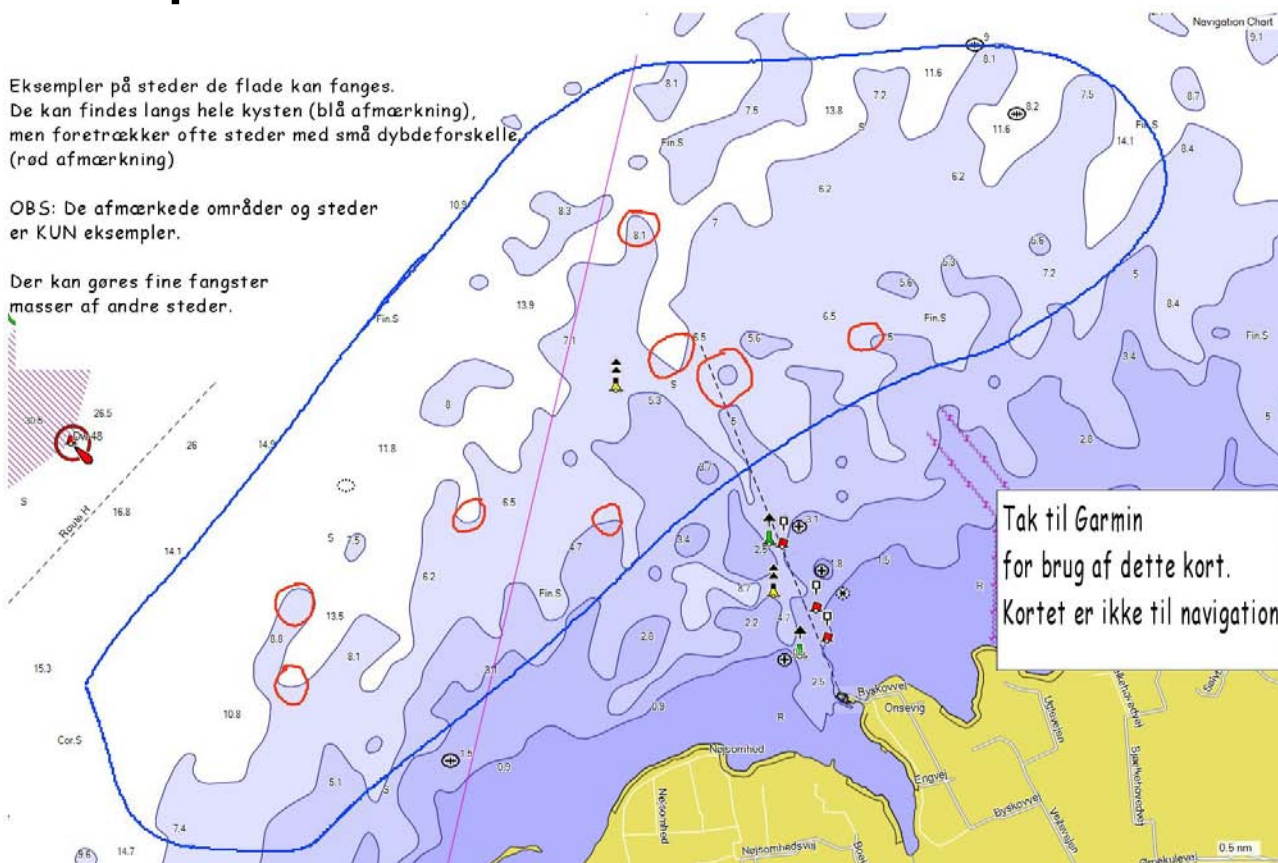

For tips & tricks se også "Onsevig Fladfiske akademi" på  
[www.onsevighavn.dk](http://www.onsevighavn.dk)